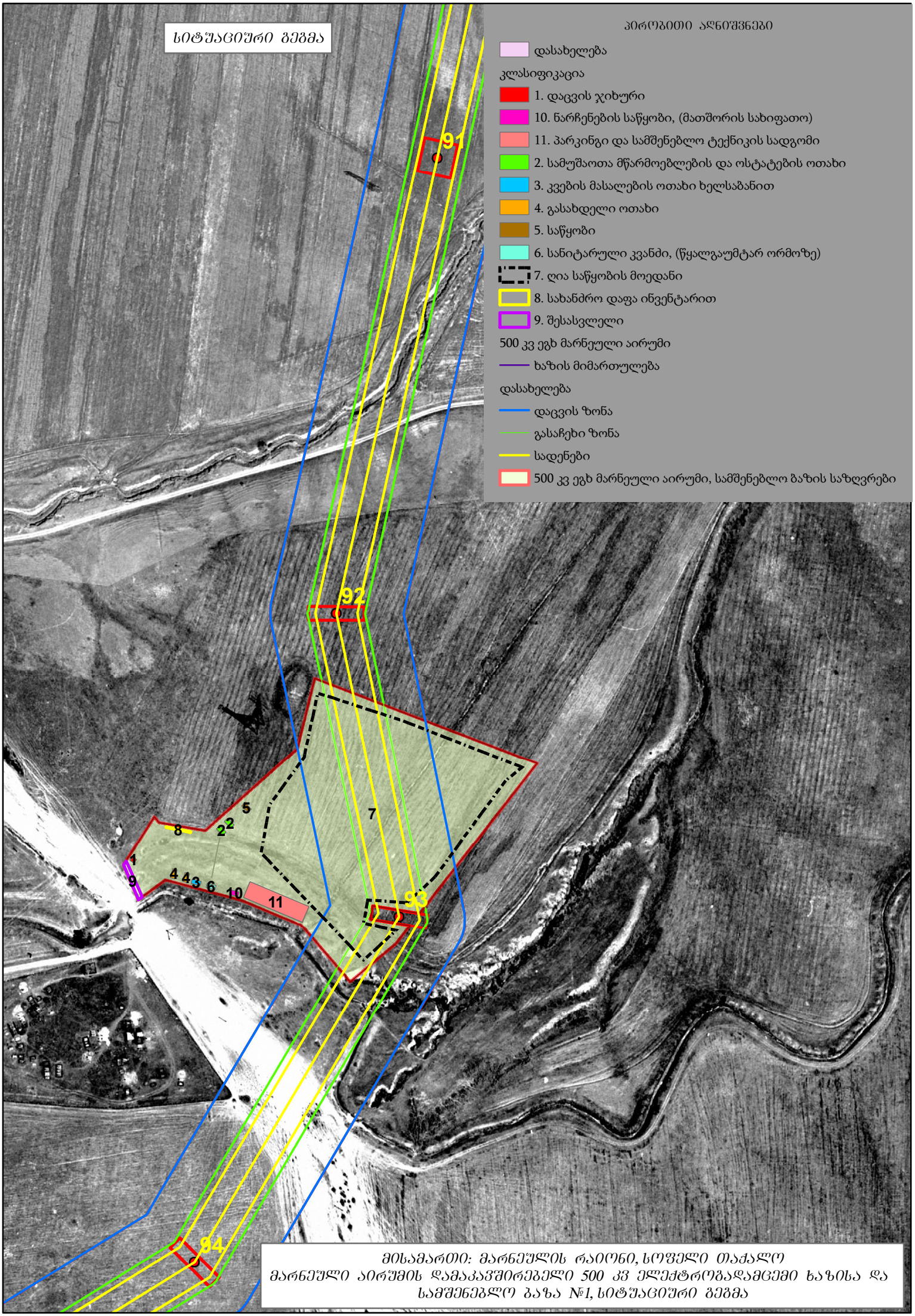

მისამართი: მარნეულის რაიონი, სოფელი თაძალო
მარნეული აირუმის დამაკავშირებელი 500 კვ ელექტროგადამცემი ხაზისა და სამშენებლო ბაზა №1, სიტუაციური გეგმა